

Updaten naar Net2 v6.9 of hoger

"Deze versie van Net2 bevat verbeterde encryptie voor de communicatie tussen Net2 client en server. Om deze nieuwe encryptie te activeren dient u eenmalig de inlog gegevens van een systeembeheerder of supervisor in te voeren. Voor meer informatie over de geadviseerde PC specificaties en compatibiliteitsinformatie gaat u naar: <http://paxton.info/720>

Zorg ervoor dat je altijd de meest recente versie van Net2 gebruikt om te profiteren van de nieuwste functionaliteiten en security updates.



Bezig met bijwerken

"1. Wanneer u het systeem update naar v6.9 wordt het volgende venster getoond.

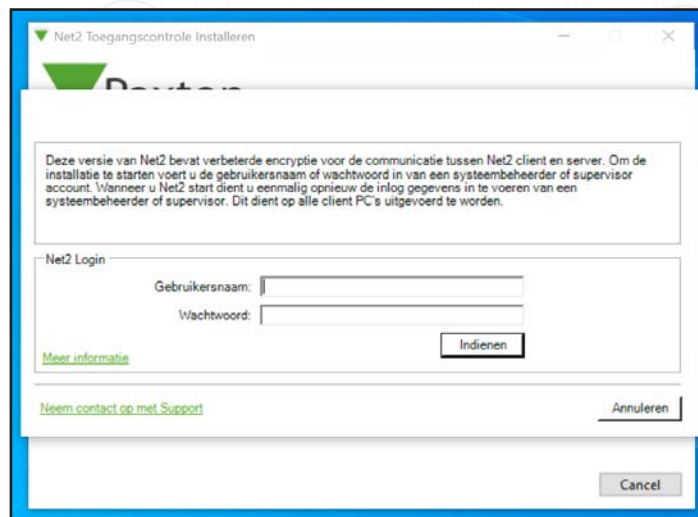

Als u meer informatie wilt hebben over de wijziging klikt u op de knop meer informatie.

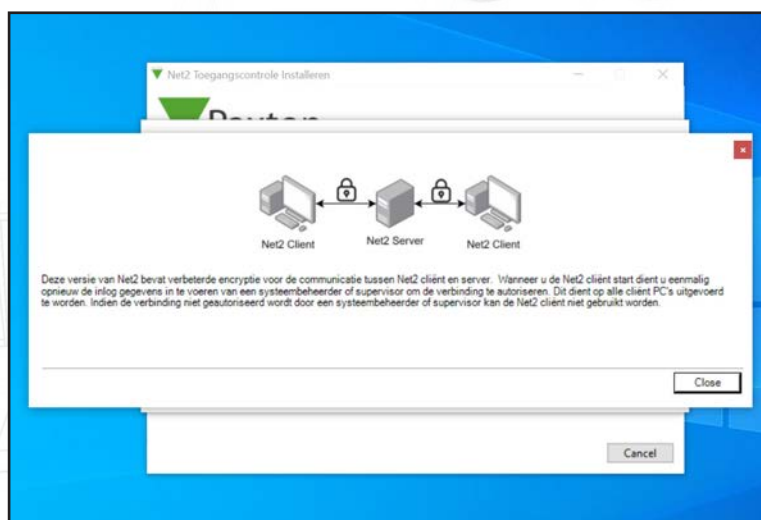

2. Voer de inlog gegevens van een systeembeheerder of supervisor in.
3. De installatie zal nu verder gaan.
4. Wanneer u Net2 start dient u eenmalig opnieuw de inlog gegevens in te voeren van een systeembeheerder of supervisor. Dit dient op alle client PC's uitgevoerd te worden.

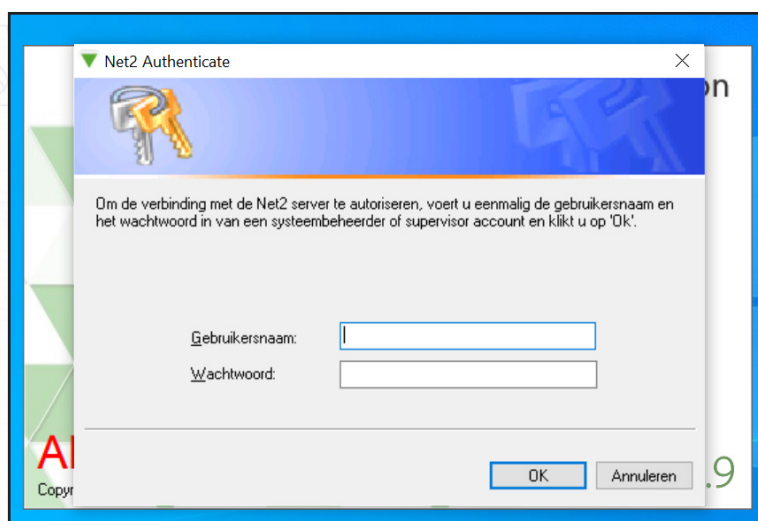

Let op deze handeling alleen nodig bij het updaten naar versie 6.9 (of hoger) vanaf een versie lager dan 6.9. Of wanneer u op een nieuwe client PC de Net2 Client installeert. APN-1075